JULY - Настенный смеситель для душа с креплениями

E16029-4

Коллекция: JULY

Отделки*:

CP - Хром

Общие характеристики:

Преимущества для конечного пользователя

- Чувствительный ограничитель напора воды

Технические характеристики

- BEC : 1.4 кг
- ТИП УСТАНОВКИ : Крепление к стене
- DÉBIT (L/MN SOUS 3 BARS) : 14 л/мин
- MÉCANISME : Картридж с регулируемым ограничителем температуры
- ECO CONSO : Экономия воды и энергии
- MITIGEUR DE BAIN : ОДНОРЫЧАЖНЫЙ СМЕСИТЕЛЬ
- GARANTIE FINITION : 10 лет
- МАТЕРИАЛ : N/A
- TYPE : Однорычажный
- RACCORDS : С настенными крепежами и кольцами
- ENTRAXE (MM) : 150 ± 15 мм
- VIDAGE : Без донного клапана
- TYPE D'INSTALLATION : 2 отверстия

Технический чертеж

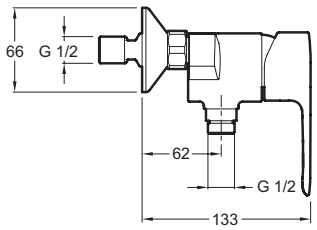

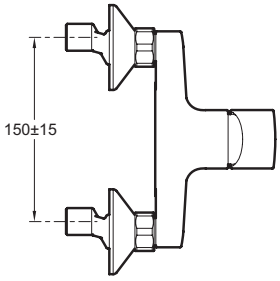

Спецификация продукта : Настенный смеситель для душа с креплениями . E16029-4. Коллекция : JULY. BEC : 1.4 кг. МАТЕРИАЛ : N/A. ТИП УСТАНОВКИ : Крепление к стене. TYPE : Однорычажный. DÉBIT (L/MN SOUS 3 BARS) : 14 л/мин. RACCORDS : С настенными крепежами и кольцами. MÉCANISME : Картридж с регулируемым ограничителем температуры. ENTRAXE (MM) : 150 ± 15 мм. ECO CONSO : Экономия воды и энергии. VIDAGE : Без донного клапана. MITIGEUR DE BAIN : ОДНОРЫЧАЖНЫЙ СМЕСИТЕЛЬ. TYPE D'INSTALLATION : 2 отверстия. GARANTIE FINITION : 10 лет.

Этот документ не является публичной офертой

В зависимости от конфигурации компьютера или настроек принтера, технических факторов и характеристик, цвета, которые Вы видите могут не полностью соответствовать настоящим цветам и являются схематическими.