CUFF - Однорычажный настенный смеситель для душа

E45533

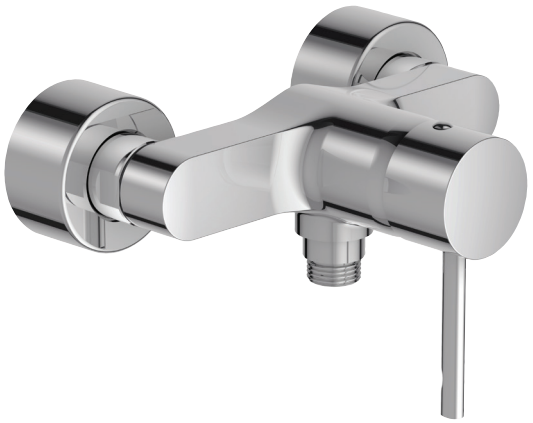

Коллекция: CUFF

Отделки*:

CP - Хром

Общие характеристики:

Технические характеристики

- BEC : 1.7 кг
- ТИП УСТАНОВКИ : Крепление к стене
- DÉBIT (L/MN SOUS 3 BARS) : 14 л/мин
- SAILLIE DU BEC (MM) : 140 - 152
- MÉCANISME : Керамический картридж
- VIDAGE : Non
- TYPE D'INSTALLATION : 2 отверстия
- МАТЕРИАЛ : N/A
- TYPE : Однорычажный
- HAUTEUR TOTALE DU ROBINET (MM) : 61 мм
- RACCORDS : С настенными крепежами и кольцами
- ENTRAXE (MM) : 150 ± 15 мм
- MITIGEUR DE BAIN : 0
- GARANTIE FINITION : 10 лет

Продукты для комплектации

- E76759 : Комплект ручного душа

Технический чертеж

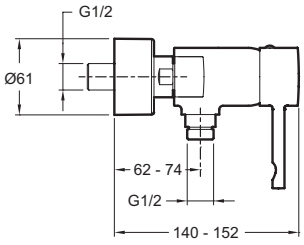

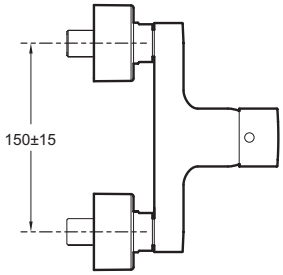

Спецификация продукта : Однорычажный настенный смеситель для душа. E45533. Коллекция : CUFF. BEC : 1.7 кг. МАТЕРИАЛ : N/A. ТИП УСТАНОВКИ : Крепление к стене. TYPE : Однорычажный. DÉBIT (L/MN SOUS 3 BARS) : 14 л/мин. HAUTEUR TOTALE DU ROBINET (MM) : 61 мм. SAILLIE DU BEC (MM) : 140 - 152. RACCORDS : С настенными крепежами и кольцами. MÉCANISME : Керамический картридж. ENTRAXE (MM) : 150 ± 15 мм. VIDAGE : Non. MITIGEUR DE BAIN : 0. TYPE D'INSTALLATION : 2 отверстия. GARANTIE FINITION : 10 лет.

Этот документ не является публичной офертой

В зависимости от конфигурации компьютера или настроек принтера, технических факторов и характеристик, цвета, которые Вы видите могут не полностью соответствовать настоящим цветам и являются схематическими.