STRAYT - Настенный смеситель для ванны/душа

E45370

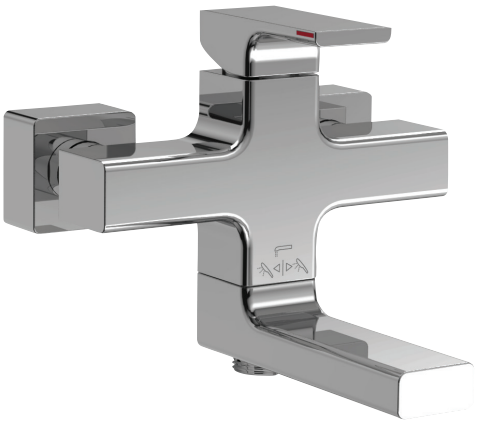

Коллекция: STRAYT

Отделки*:

CP - Хром

Технические характеристики

- BEC : 3.8 кг
- ТИП УСТАНОВКИ : Крепление к стене
- SAILLIE DU BEC (MM) : 140
- GARANTIE FINITION : 10 лет
- МАТЕРИАЛ : N/A
- TYPE : Однорычажный
- TYPE D'INSTALLATION : Настенные

Технический чертеж

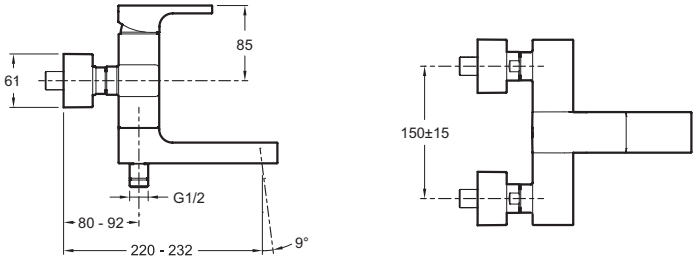

Спецификация продукта : Настенный смеситель для ванны/душа. E45370. Коллекция : STRAYT. BEC : 3.8 кг. МАТЕРИАЛ : N/A. ТИП УСТАНОВКИ : Крепление к стене. TYPE : Однорычажный. SAILLIE DU BEC (MM) : 140. TYPE D'INSTALLATION : Настенные. GARANTIE FINITION : 10 лет.

Этот документ не является публичной офертой

*В зависимости от конфигурации компьютера или настроек принтера, технических факторов и характеристик, цвета, которые Вы видите могут не полностью соответствовать настоящим цветам и являются схематическими.